Koninklijke Kerst

Met deze verhalen gaan wij richting Kerst

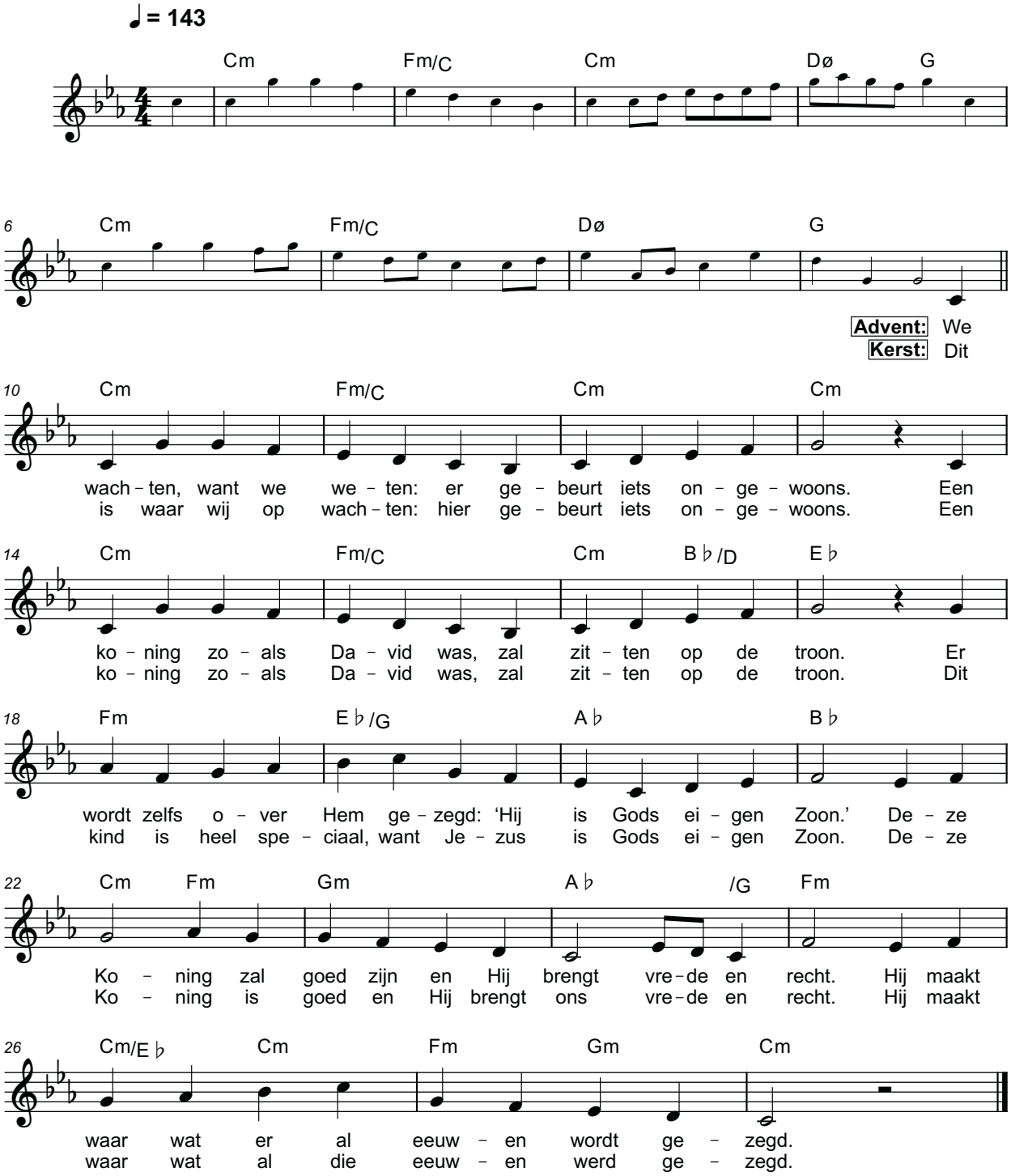

nBg Bijbel Basics

Originele melodie: God rest ye merry, gentlemen
Componist: Onbekend
Tekst: Leonie v/d Berg
Arrangement: Henk Lip